



1. Responsável

EMILSON LUIZ DA SILVA JUNIOR
Título profissional: ENGENHEIRO MECÂNICO

RNP: 2009453964
Registro Profissional: 2011107457
Registro Empresa: S/N

Empresa contratada: S/N

2. Dados do contrato

Contratante: COMANDO DA MARINHA

Bairro: CENTRO

Valor do Contrato: R\$ 0,00

Cidade: RIO DE JANEIRO

Ação Institucional: S/N

Nº: 118

UF: RJ

CPF/CNPJ: 00.394.502/0073-19

Complemento: 15 E 16 ANDARES

CEP: 20010000

3. Dados da Obra/Serviço

Proprietário: COMANDO DA MARINHA

Logradouro: CONDE DE BONFIM

Bairro: TIJUCA

Contrato: S/N

Tipo de Contrato: SUBSTITUIÇÃO

Ação Institucional: S/N

Cidade: RIO DE JANEIRO

Celebrado em: 23/02/2026

Nº: 54

UF: RJ

Início em: 23/02/2026

CPF/CNPJ: 00.394.502/0073-19

Complemento: 1 ANDAR

CEP: 20520053

Fim em: 23/02/2027

4. Atividade técnica

Nv Atuação: EXECUÇÃO

Atividade: ESPECIFICAÇÃO

TOS: 16.6.2.1-Mecânica - Transportadores e Elevadores de passageiros

Qtde: 3,00

Unidade: AND

Após a conclusão das atividades técnicas o profissional deverá proceder a baixa desta ART

5. Observações

6. Declarações

Acessibilidade: Declaro a aplicabilidade das regras de acessibilidade previstas nas normas técnicas da ABNT, na legislação específica e no Decreto nº 5.296, de 2 de dezembro de 2004, às atividades profissionais acima relacionadas.



DOCUMENTO ASSINADO POR EMILSON LUIZ DA SILVA JUNIOR, CPF 094.766.057-74 EM 12/03/2026 ÀS 14:02:42 DO HORÁRIO DE BRASÍLIA.

DOCUMENTO ASSINADO POR LOGIN E SENHA, PARA VALIDAR ACESSE <https://sistemacrearj.com.br/assinaturas/validarAssinatura/DTB672203> OU UTILIZE O QR CODE.

CREA-RJ - RUA BUENOS AIRES, 40, CENTRO, CEP 20070-022, RIO DE JANEIRO - RJ



Anotação de Responsabilidade Técnica

Lei nº 6.496, de 7 de dezembro de

Conselho Regional de Engenharia e Agronomia do Rio de Janeiro

CREA-RJ

ART Mapa

2020260062005

SUBSTITUIÇÃO: 2020190078441

1. MAPA

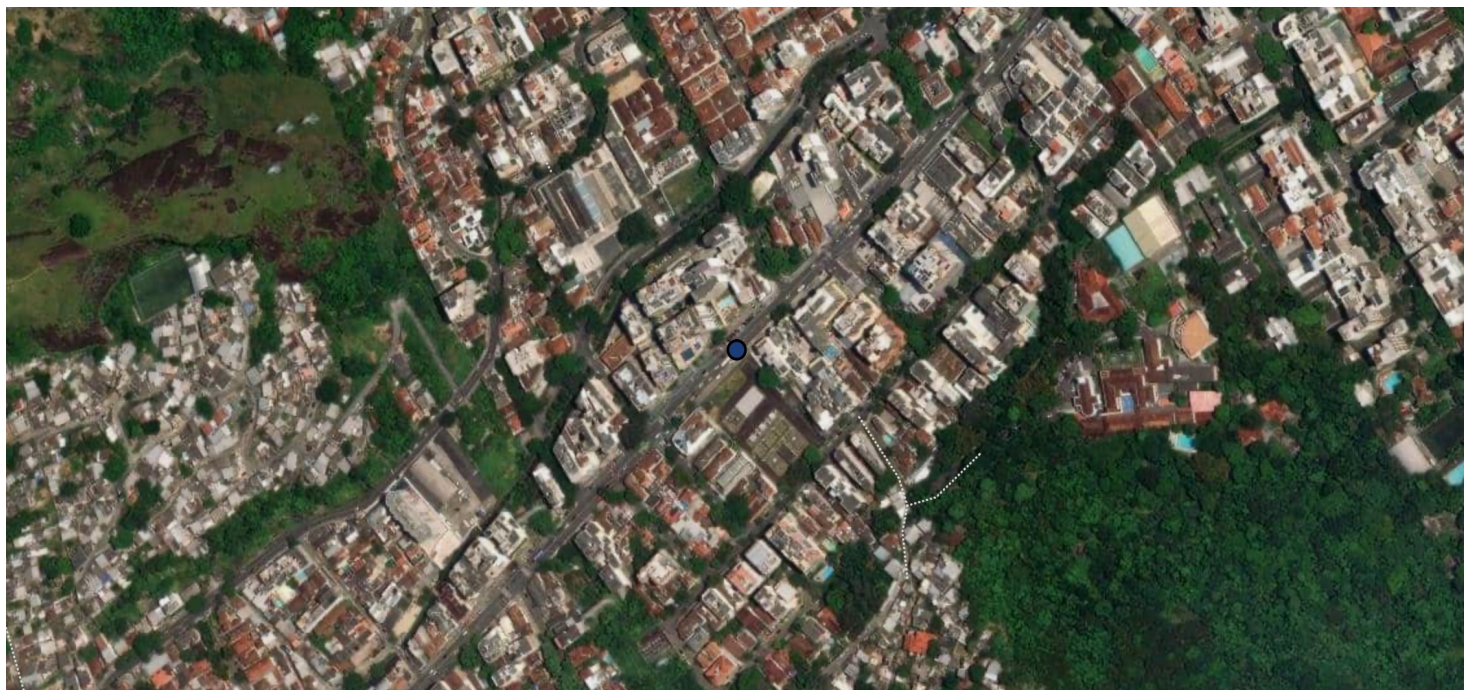

2. ENDEREÇOS DETALHADOS

RUA CONDE DE BONFIM, 54 - 1 ANDAR TIJUCA - RIO DE JANEIRO/RJ 20.520-053 - Lat: -22.93612, Lon: -43.24461

3. DECLARAÇÕES

Acessibilidade: Declaro a aplicabilidade das regras de acessibilidade previstas nas normas técnicas da ABNT, na legislação específica e no Decreto nº 5.296, de 2 de dezembro de 2004, às atividades profissionais acima relacionadas.



DOCUMENTO ASSINADO POR EMILSON LUIZ DA SILVA JUNIOR, CPF 094.766.057-74 EM 12/03/2026 ÀS 14:02:42 DO HORÁRIO DE BRASÍLIA.

DOCUMENTO ASSINADO POR LOGIN E SENHA, PARA VALIDAR ACESSE <https://sistemacrearj.com.br/assinaturas/validarAssinatura/DTB672203> OU UTILIZE O QR CODE.

CREA-RJ - RUA BUENOS AIRES, 40, CENTRO, CEP 20070-022, RIO DE JANEIRO - RJ